



Ministerio de Educación
Guatemala

REGISTRO FOTOGRÁFICO PROGRAMA DE MANTENIMIENTO DE EDIFICIOS ESCOLARES PÚBLICOS

PRA-FOR-123
Versión 1

SITUACIÓN DEFICIENCIAS DETERMINADAS

PREVIO

DURANTE

POSTERIOR

DEPARTAMENTO:	San Marcos	MUNICIPIO:	Comitancillo
NOMBRE DEL ESTABLECIMIENTO:	Escuela Oficial Rural Mixta	DIRECCIÓN DEL ESTABLECIMIENTO:	Caserío La Cumbre, Aldea Tuilelén
CÓDIGO DEL ESTABLECIMIENTO:	12-04-0207-43	FECHA:	27/09/2024



Foto1: Se están instalando chapas a puertas de metal.



Foto 2: Se están colocando vidrios y posterior a ello se le dio vuelta a seis ventanales de este aula.

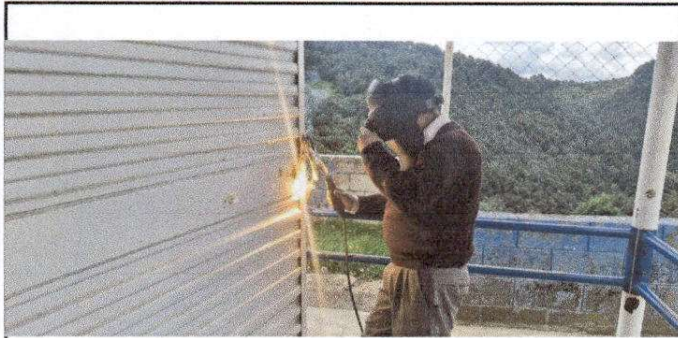

Foto 3: Se está colocando torta de concreto en el aula de preprimaria.



Foto 4: Se están sustituyendo canales y bajadas de agua deteriorados y en mal estado.



Foto 5: Se está colocando pintura a muros interiores y exteriores a edificios escolares.



Foto 6: Se está instalando barandas nuevas por deterioro de las anteriores.

Observación: Si es necesario se pueden agregar hojas adicionales y actualizar el número de hojas.

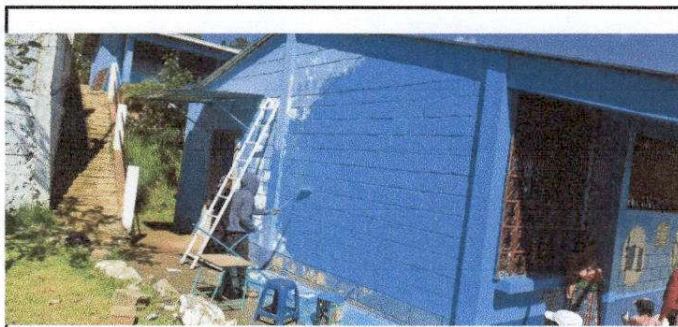
Firma y sello del Presidente de la



Firma y Sello Director Centro Educativo Público





**REGISTRO FOTOGRÁFICO
PROGRAMA DE MANTENIMIENTO DE EDIFICIOS ESCOLARES PÚBLICOS**

PRA-FOR-123
Versión 1

Ministerio de Educación
G U A T E M A L A

SITUACIÓN DEFICIENCIAS DETERMINADAS

PREVIO

DURANTE

POSTERIOR

DEPARTAMENTO:	San Marcos	MUNICIPIO:	Comitancillo
NOMBRE DEL ESTABLECIMIENTO:	Escuela Oficial Rural Mixta	DIRECCIÓN DEL ESTABLECIMIENTO:	Caserío La Cumbe, Aldea Tuilelén
CÓDIGO DEL ESTABLECIMIENTO:	12-04-0207-43	FECHA:	27/09/2024



Foto 7: Muro perimetral en proceso de reconstrucción.



Foto 8: Patio de cocina escolar en proceso de reparación con colocación de planchas de concreto.



Foto 9: Mantenimiento a instalación eléctrica en las aulas en proceso.



Foto 10: Colocación de depósito de agua en el lugar correspondiente.



Foto 11: Utilización de recursos económicos en mano de obra especializada de albañilería para reparación de planchas de concreto de patios.



Foto 12: Traslado de pila de cemento de dos lavaderos en el lugar correspondiente.

Observación: Si es necesario se pueden agregar hojas adicionales y actualizar el número de hojas.

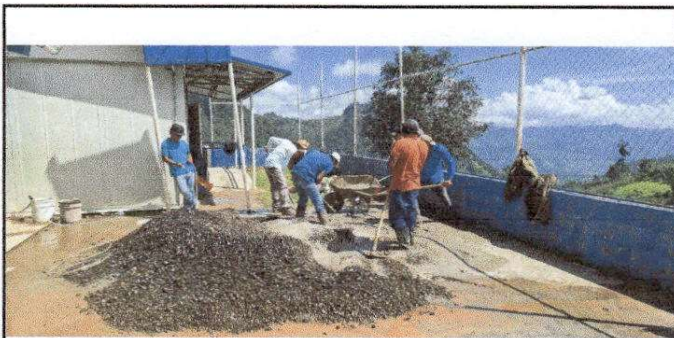
[Firma]

Firma y sello del Presidente de la O.P.F.



[Firma]

Firma y Sello Director Centro Educativo Público

